Votre maire

Lancement de la grainothèque

..... page 4

Vie de quartier

Visites de quartiers

..... page 10

Le magazine d'information de la vie à Lisses

LISSES mag

124 - Mars 2022

Dossier

Commerces de proximité

Ville de Lisses

www.ville-lisses.fr

Epilations classique et définitive, onglerie,
soins visage et corps, minceur, beauté du regard
PHYT'S
LPG
INSTITUT DE BEAUTE
Bio et Naturel
46 Ter rue de Paris 91090 Lisses
01 60 86 21 71
contact@lembellieinstitutdebeaute.com
L'embellie
www.lembellieinstitutdebeaute.com • L'Embellie • lembellie_institut_de_beaute

GARAGE BCR
Le savoir faire et la passion de l'automobile à votre service
Nos prestations
Révision - Diagnostique
Contrôle géométrie
Pneus - Recharge clim
Dépannage
Kit distribution
Freinage - suspension
Embrayage
01 60 86 18 38 • 06 95 54 75 77
ZAC Les Malines - Lisses • garage.bcr@gmail.com

REMPLACEMENT DE PARE-BRISE
SPEED GLASS
AVANTAGES
100€ offerts
Franchise offerte
Déplacement offert
aucun frais à avancer
Nettoyage intérieur du véhicule
1 an d'assurance « 2e casse »
100€ + FRANCHISE OFFERT
01 80 85 60 07
7j/7
de 9h à 20h
speedglass91@gmail.com
speed-glass.com

Chez Jean Claude
Restaurant
Traiteur
Vente à emporter
Organisation de baptêmes, mariages, repas d'entreprise... Location/vente décorations pour vos événements
01 64 97 34 95
30 rue de Paris 91090 Lisses
www.chez-jean-claude.fr • contact@chez-jean-claude.fr

LAVERIE AUTOMATIQUE
DU LONG RAYAGE
6 Mail de l'Île de France - Le Long Rayage 91090 Lisses
7h00 - 20h00 | 7/7
Lux Laverie
Electrolux
Machines professionnelles de grande capacité avec Super Essorage : 6kg | 14 kg | 20 kg
Séchoirs professionnels de grande capacité
Paiement par CB (sans contact), pièces, billets (rend la monnaie)
Contact : 06 51 26 69 44

Artisan CONFIANCE 2022
LM
ENTREPRISE
Lionel MAINTENANT
MAÇONNERIE GÉNÉRALE
COUVERTURE - CARRELAGE - DALLAGE
RAVALEMENT - NETTOYAGE TOITURE
91090 LISSES
Port. 06 72 94 24 24

L'Édito

Michel Souloumiac, Maire de Lisses

Chères Lissoises, chers Lissois,

Le droit de vote permet aux citoyens que nous sommes d'exprimer leur volonté et participer directement à la prise de décision politique. Il fonde la légitimité des élus. Il fait partie des droits fondamentaux, au même titre que le droit à l'éducation, le droit au mariage et à la famille ou celui de manifester.

Etabli en France par la Déclaration des droits de l'homme et du citoyen de 1789, il n'a été effectif pour l'ensemble de la population qu'en 1944, avec la reconnaissance du droit de vote des femmes.

Il n'a de sens que si nous l'utilisons ! Nous avons tous, notre rôle à jouer par le biais de cet acte citoyen, qui incarne notre liberté, notre capacité d'agir sur notre avenir et notre destin.

Cette citoyenneté active, nous la pratiquons au niveau local dans de nombreuses instances de concertations comme le Conseil municipal junior, nos enquêtes participatives, nos visites de quartiers, réunions publiques et toutes actions démocratiques pour lesquelles nous solliciterons vos avis, celles des présidents des associations de copropriétaires et avons à coeur de partager nos solutions.

Ce message s'adresse particulièrement aux jeunes lissois et ceux qui finissent par se désintéresser de cet exercice démocratique national et considèrent que se déplacer pour voter ne changera rien. Bien au contraire chaque vote compte, une élection n'est jamais remportée d'avance, vous le savez ! L'expression de votre opinion dans les urnes est un devoir qui fait partie de la bataille démocratique.

« Je compte sur vous et votre acte de civisme. »

Je vous laisse découvrir avec cette nouvelle publication municipale, les sujets qui rythment ce début de trimestre communal dont :

- les traditionnelles affaires budgétaires,
- l'invitation à se retrouver ensemble en famille pour célébrer le carnaval festif tout en couleur. Nous vous y attendons nombreux !
- une attention particulière au « dossier consacré aux commerces de proximité »

Je voudrais rappeler l'importance de continuer à soutenir nos acteurs économiques qui ont besoin de nos encouragements !

Consommons ensemble au cœur de notre village !

Votre dévoué Maire

LISSES MAG • *Magazine municipal bimestriel 3 700 exemplaires • ISSN 1635-2378 • Directeur de la publication : Michel Souloumiac*
Directrice de la Communication & Rédaction : Alexandra Boyer • Infographiste : L. Renou • Photographie : service communication
Magazine réalisé avec la collaboration des élus et des services municipaux • Imprimerie : Imp. Champagnac – Aurillac

PEFC 10-31-3084 / Certifié PEFC / Ce produit est issu de forêts gérées durablement et de sources contrôlées. / pefc-france.org

Votre Maire

Monsieur le Maire vous reçoit tous les vendredis en Mairie de 15h à 18h

sur rendez-vous
✆ 01 69 11 40 40

LANCEMENT DE LA GRAINOTHÈQUE DE LISSES

Samedi 22 janvier, M. le Maire a participé au lancement de la Grainothèque de Lisses dans le hall du Centre culturel Jean Cocteau. En tant que Conseiller communautaire délégué en charge de la biodiversité, du Cirque de l'Essonne et de l'agriculture de Grand Paris Sud, il a à cœur de faire vivre ce projet citoyen pour le développement durable.

Système basé sur le troc, la grainothèque a pour objectif de créer des opportunités de rencontres et de discussion entre Lissois, de préserver la biodiversité, de favoriser la souveraineté alimentaire et de maintenir une agriculture locale et durable. Il s'agit aussi de sensibiliser les citoyens à la lutte pour la liberté d'échanger et de produire ses semences.

Dès à présent, troquez vos graines grâce aux boîtes mises à disposition au Centre culturel Jean Cocteau et à l'accueil de la Mairie.

Prochains rendez-vous de 15h à 17h :

- mercredi 23 mars, hall du Centre culturel J. Cocteau
- lundi 11 avril, hall de la Mairie

Les vœux de la Municipalité en langue des signes le 10 janvier.

Retrouvez la vidéo des vœux présentant les axes majeurs des projets 2022 sur le site de la ville.

Carrefour des métiers - Madame Kohl, ostéopathe, le 26 janvier

Vœux aux ATSEM de l'école J. Du Bellay le 28 janvier

ASSISTANCE PUBLIQUE HÔPITAUX DE PARIS

Hôpital Marin de Hendaye AP-HP

Hendaye, le 20 décembre 2021

Monsieur Michel SOULOUMIAC
Maire de Lisses
2, rue Thiroulin
91090 LISSES

Objet : Remerciement pour votre don

Monsieur le Maire,

Le Conseil Municipal de la Ville de Lisses a délibéré, lors de sa séance du 27 septembre 2021, le versement d'une subvention exceptionnelle de cinq cent euros en faveur du service socio-éducatif de l'Hôpital Marin de Hendaye suite au décès de Monsieur François PETIT-JEAN qui a réalisé plusieurs séjours au sein de l'unité Ribadeau-Dumas de l'établissement.

Par la présente nous souhaitons vous communiquer ainsi qu'à l'ensemble des Conseillers municipaux, notre immense gratitude pour ce généreux geste qui participera au financement d'animations au bénéfice des patients hospitalisés.

Nous joignons à ce courrier, un reçu fiscal au titre de dons.

Nous vous prions de croire, Monsieur le Maire, en l'assurance de notre profonde considération

La Directrice

Delphine BART

Lettre de remerciements de l'APHP pour la subvention en faveur de l'Hôpital Marin de Hendaye conformément au vœu de Francois Petit-Jean

Visite de remerciements aux enfants de l'école F. Mistral pour la participation au Téléthon le 1er février

Rencontre avec les organisateurs de l'exposition « Essonne - Terre d'avenirs » le 2 février

Première visite de l'institution Mairie par les Conseillers municipaux juniors le 17 février

DÉBAT D'ORIENTATIONS BUDGÉTAIRES

Lors du Conseil municipal du 7 février dernier, les élus ont débattu sur les nouveaux projets à venir. Cette étape préalable est obligatoire avant le vote du budget primitif qui aura lieu le 4 avril prochain.

Le PowerPoint® du débat d'orientations budgétaires 2022 est disponible sur le site de la Ville.

CADRE DE VIE ET SÉCURITÉ

- Structures de jeux extérieurs
- Sécurisation des abords des écoles, projet d'étude sur la rénovation de l'école J. Du Bellay, clôture de la cour d'école Mistral élémentaire
- Mise en place de caméras nomades (incivilités liées aux dépôts sauvages)
- Réactivation du dispositif de participation citoyenne en collaboration avec la Gendarmerie
- Poursuite du plan pluriannuel de rénovation des voiries et d'accessibilité
- Travaux d'enfouissement des réseaux filaires
- Etude du projet d'agrandissement de la Maison de l'enfance

SENIORS

- Nouveaux cours : swiss-ball et espagnol
- Nouveaux ateliers : art du parfum, meubles et objets en carton recyclé et stimulation cognitive
- Reprise des voyages long courrier
- Repas chaque jeudi

SOLIDARITÉ

- Analyse territoriale des besoins sociaux
- Rôle d'amortisseur social de la Ville : recrutements de contrats aidés et d'emplois civils
- Charte du handicap, initiation à la langue des signes, développement du handisport

FISCALITÉ

Maintien des taux d'imposition communaux

(page 14 du PowerPoint®)

SANTÉ

- Participation aux campagnes de communication : Octobre rose (cancer du sein), Mars bleu (cancer colorectal), Mois sans tabac
- Organisation de 4 collectes de sang
- Conférence sur la maladie de Lyme
- Etude sur le contrat local de santé

DÉVELOPPEMENT DURABLE

- Installation de nouvelles « toutounettes »
- Charte de l'arbre et plantations de 200 arbres dans le cadre du projet 1 000 arbres
- Lancement de l'atlas de la biodiversité afin de valoriser le patrimoine naturel de la Ville
- Economie de papier : dématérialisation de la chaîne comptable et des autorisations d'urbanisme, extension du parapheur électronique
- Réhabilitation des toitures du Centre de loisirs J. Prévert avec un dispositif de performance énergétique

RÉUSSITE ÉDUCATIVE

- Achat de 60 ordinateurs portables à destination des écoles élémentaires
- Cérémonie de mise à l'honneur des bacheliers
- Enveloppe revalorisée pour le dispositif « Jobs aide aux projets »
- Forum job d'été
- Casques / webcams pour le dispositif des vacances apprenantes

LIGNE DE CONDUITE

- Priorité aux projets subventionnables contribuant à maitriser les dépenses
- Préservation d'un endettement réduit et des investissements responsables
- Investissements financés sans le recours à l'emprunt par une gestion saine et équilibrée en maintenant une marge sécurisante

CONSEIL MUNICIPAL JUNIOR

NETTOYAGE CITOYEN

ENGAGEMENT MUNICIPAL

Les jeunes du Conseil municipal junior (CMJ), Madame Percey, Conseillère Municipale chargée du CMJ et des relations européennes et Madame Blanchard, ont participé au premier nettoyage citoyen solidaire de l'année, le samedi 22 janvier.

Cette édition, réalisée en petit comité, s'est déroulée quartier de l'Eglantier où une vingtaine de sacs ont été remplis par de nombreux détritus dont **800 mégots, 50 masques, des jouets… le tout a été trié**.

L'article R. 634-2 du Code Pénal prévoit une amende de 135 € pour « le fait de déposer, d'abandonner, de jeter ou de déverser, en lieu public ou privé, des ordures, déchets, déjections, matériaux, liquides insalubres ou tout autre objet de quelque nature qu'il soit. »

Infos : Maison de la jeunesse 01 69 11 40 14

Pêle-mêle

Les enfants de l'école municipale multisports - 26 janvier

Assainissement rue des dix cors

« Les gestes qui sauvent » avec la Sécurité Civile pour les élémentaires de l'accueil Prévert - 20 décembre

Robot Ozobot sur PC au LEN avec les jeunes de la Maison de la jeunesse - 21 décembre

Sortie au Parc Astérix® pour les élémentaires de l'accueil Prévert 23 décembre

Concert des Curious Bards et I. Platiopoulou - 9 janvier

Compétition sélective pour le Championnat de France par la Compagnie d'arc de Lisses - 16 janvier

Atelier « tri des déchets » pour les enfants de l'accueil Prévert maternel - 19 janvier

Activité peinture pour décorer le dortoir de l'accueil Prévert 19 janvier

Choco-philo de l'accueil Prévert : Moment convivial sur le thème « ma planète propre » - 19 janvier

Initiation informatique pour les seniors au Lisses espace numérique - 25 janvier

Le relais petite enfance sort à la médiathèque - 28 janvier

Crêpes party au relais petite enfance - 7 février

Pêle-Mêle

Hygiène avec « Toto, le chien » : démonstration et manipulation pour les maternels de l'ALSH - 26 janvier

Vœux aux ATSEM de l'école J-B. Corot - 28 janvier

Vœux aux agents de la Maison de l'enfance - 28 janvier

Championnat Full contact, Light contact et point fighting par le Boxing club Lissois - 29 janvier

Tournoi indoor de cricket féminin par le Lisses cricket club - 29 et 30 janvier

Parcours de motricité pour les maternels de l'accueil Prévert 2 février

Championnat régional para-handball adapté par le Handball club de Lisses - 12 février

Action autour du cinéma pour les élèves de CM2 de l'école F. Mistral - 15 février

Echanges entre Monsieur le Maire et les stagiaires 3e - 18 février

Enfance

Semaine olympique et paralympique 2022

La Semaine olympique et paralympique 2022 s'est tenue du 24 au 28 janvier. Pour cet évènement, les éducateurs sportifs de la ville ont décidé de lancer des défis aux élèves des 3 écoles en collaboration avec l'Accueil de loisirs et les enseignants des écoles élémentaires sur les temps périscolaire et scolaire.

- Ecole J-B. Corot : course de vitesse
- Ecole F. Mistral : tirs au panier de basket
- Ecole J. Du Bellay : jongles avec une raquette de badminton

Les objectifs de la Semaine Olympique et Paralympique :

- Sensibiliser aux valeurs olympiques et paralympiques en mobilisant des outils éducatifs et ludiques ;
- Utiliser le sport comme outil pédagogique dans les enseignements ;
- Découvrir des disciplines olympiques et paralympiques en organisant des ateliers de pratique sportive ;
- Changer le regard sur le handicap en s'appuyant sur la découverte des disciplines paralympiques et en intégrant des rencontres de parasport (sport paralympique) et de sport partagé ;
- Eveiller les jeunes à l'engagement bénévole et citoyen.

Ecole F. Mistral

Ecole J-B. Corot

Bravo à tous les enfants qui ont relevé ces défis avec détermination et sens du partage !

CONCOURS ANNUEL DE TIR À L'ARC

Les 15 et 16 janvier, au gymnase J. Moulin, la Compagnie d'Arc de Lisses a organisé, selon des mesures sanitaires strictes, son concours annuel, sélectif pour le Championnat de France.

Le samedi matin était réservé à la compétition handisport, organisée avec le Comité Départemental de Tir à l'Arc de l'Essonne, clôturée par une remise de médailles. Durant le week-end, 163 archers ont concouru dans les différentes catégories. Des coupes, offertes par la Municipalité, ont été remises par M. Mainferme, Capitaine de la Compagnie, en présence de M. Morin, 1er Adjoint au Maire chargé des sports.

Une médaille « Bénévole de la Fédération Française de Tir à l'Arc » a aussi été remise à M. Rocher pour sa 30e saison au sein de l'association, sa participation à la réalisation et à l'entretien du beursault.

Médaillés handisport

Médaillé « Bénévole de la Fédération »

Activité cirque

Activité gymnastique

LE SPORT S'INVITE À L'ÉCOLE

Bien bouger, c'est indispensable pour bien grandir. Le service des sports intervient sur le temps scolaire en proposant des cycles sportifs dans les trois écoles élémentaires.

Ce projet de motricité vise à permettre aux enfants de s'exprimer devant les autres et d'apprendre à adapter leurs déplacements à des environnements variés par une prestation artistique et/ou acrobatique.

Les élèves ont pu découvrir les arts du cirque, avec une représentation finale devant un public ; le parkour, avec la création d'une vidéo de leurs enchaînements ; l'escalade, avec un diplôme en fin de cycle ou encore la gymnastique, avec des éléments de souplesse et d'acrobatie en fonction de leur groupe de niveau.

LES ATELIERS DE SILVINA

NOUVEAU

Maintenir le lien social et se faire plaisir, c'est possible avec la Maison des seniors de Lisses.

Excellente nouvelle pour les aficionados de cuisine ou encore de jeux de société ! Silvina, la bienveillante animatrice de la MDS, anime des ateliers au sein de la structure. Une nouveauté pour l'année 2022.

Pensez à vous inscrire, le nombre de places est limité !

Et si vous avez 60 ans ou plus, et que vous n'êtes pas encore inscrit à la Maison des seniors, rendez-vous sur le site pour les modalités, de nombreuses activités y sont proposées !

Infos : MDS 01 60 86 23 01

Sport

Dispositif « Coup d'pouce » bilan 2021

Le dispositif coup d'pouce est une aide financière municipale pour les activités sportives, culturelles ou jeunesse.

Cette aide prend en charge 10 à 60 % du prix de la cotisation selon le quotient familial (par tranche de 1 à 8). Elle est plafonnée à 87 € par an et par jeune, plusieurs enfants de la même famille peuvent en bénéficier. Elle est cumulable avec d'autres aides (CAF, CE, …).

Coup d'pouce sport	Coup d'pouce culture	Coup d'pouce jeunesse
390 bénéficiaires	5 bénéficiaires	40 bénéficiaires
18 300 € d'aides	423 € d'aides	1 588 € d'aides

Nombre d'adhérents Coup d'pouce des activités les plus plébicitées

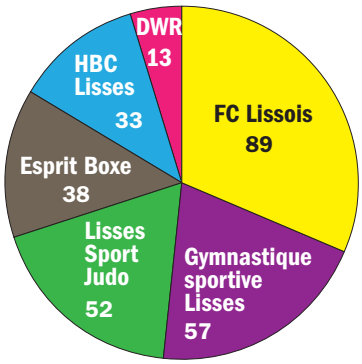

Infos : www.ville-lisses.fr

PÔLE EMPLOI : NOUVEAUX LOCAUX

A NOTER

L'agence Pôle emploi d'Evry vous reçoit désormais au 34 cours Blaise Pascal 91000 Evry-Courcouronnes.

ELARGISSEMENT DU PLIE

En janvier 2022, la Maison de l'Emploi et de la Formation (MDEF) Grand Paris Sud a fusionné avec l'association Dynamique Emploi.

A ce titre, le territoire du Plan local pour l'insertion et l'emploi (PLIE) Grand Paris Sud est élargi aux 11 communes suivantes : Cesson, Combs-la-Ville, Lieusaint, Moissy-Cramayel, Nandy, Réau, Savigny-le-Temple, Vert-Saint-Denis, Saint-Pierre-du Perray, Tigery et Grigny.

Infos : MDEF 01 64 13 40 18

PARTENARIAT AVEC RANDSTAD INHOUSE

Présents sur le lieu de travail, les interlocuteurs du groupe Randstad sont disponibles quotidiennement pour répondre aux questions des intérimaires :

- Accompagnement tout au long de la mission,
- Information, conseil, bilan,
- Formation et évolution,
- Gestion administrative.

Les métiers de la logistique vous intéressent, contactez le service emploi.

Infos : 01 69 11 47 64

Retrouvez le bilan des travaux sur www.ville-lisses.fr

VISITE DE QUARTIER Lisses 2022

BILAN DES VISITES DE QUARTIERS 2021

La démocratie participative est au cœur de la transition écologique et sociale.

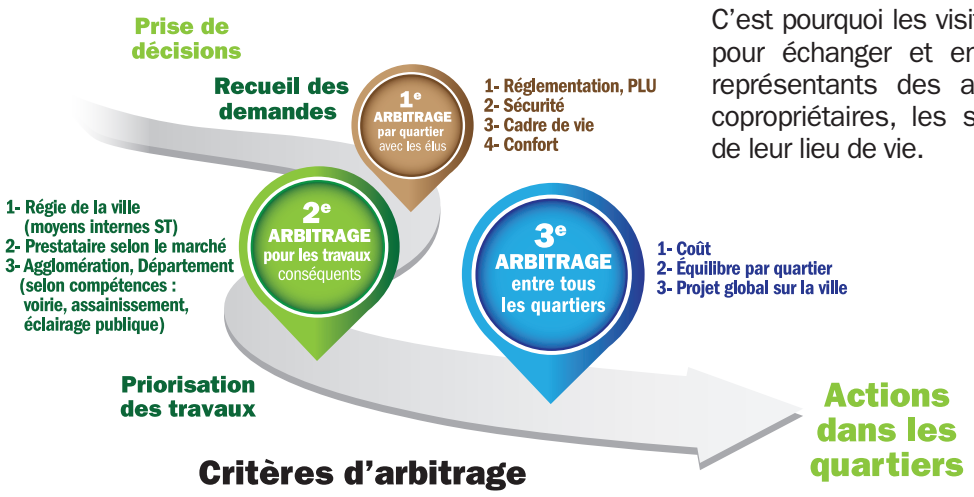

C'est pourquoi les visites de quartier sont si importantes pour échanger et envisager, avec les Lissois et les représentants des associations de locataires et de copropriétaires, les solutions possibles d'amélioration de leur lieu de vie.

- Sécurisation des clous sur les rondins de l'aire de jeu, square de la Mare
- Ajout d'un caoutchouc de réduction de bruit au portail principal de l'aire de jeu, square de la Mare

VILLAGE bis

L. DE VINCI

- Élagage rue Raphaël devant les panneaux de signalisation
- Nettoyage de l'abribus, avenue des Parcs

G. PHILIPE

- Suppression de 2 panneaux ralentisseurs
- Aménagements du parking rue de l'Arche

BOIS DE PLACE

- City stade
- Expérimentation de circulation en sens unique rue M. Roche pour sécuriser l'accès à l'école J-B. Corot

VILLAGE 1

- Réalisation d'une bande jaune rue des Trucheux
- Enquête sur l'emplacement d'une nouvelle aire de jeux

LONG RAYAGE

- Campagne de dératisation, allée du Valois
- Remplacement des boîtes aux lettres, allée du Mantois

LONGAINES

- Second panneau interdiction 3,5 T à l'entrée
- Inscription d'une ligne blanche discontinue dans le tournant
- Installation de 3 abribus

MONTAUGER

- Remplacement du panneau de sortie de ville, route de Montauger
- Mise en place d'un panneau double sens, route de Villoison
- Déplacement du panneau Decaux

VILLAGE ter

- Alimentation de la caméra, rue des Acacias
- Déplacement d'une place de stationnement, rue de Paris (devant chez M. Maintenant)

QUELQUES CHIFFRES

Comblements des nids de poule
49 courriers envoyés (riverains/partenaires)
13 voitures mises en fourrière
4 panneaux de signalisation supprimés
6 panneaux de signalisation remplacés
8 opérations d'élagage
2 nouvelles places PMR

AVIS AUX LISSOIS

✔ Planning des interventions d'entretien des espaces verts bientôt disponible sur www.ville-lisses.fr
✔ Campagne de prévention « stationnement »
✔ Envoi de comptes-rendus des travaux réalisés par quartier

A NOTER

- Réparation de cadres béton à proximité du centre médical « La galipette »
- Pose de croix de Saint-André anti deux roues aux extrémités du chemin du Vexin

PRÉVERT

VISITE DE QUARTIER Lisses 2022

ADAPTATION DU PLAN DE STATIONNEMENT

A la demande des commerçants, une réflexion est en cours sur le stationnement dans un souci d'amélioration du cadre de vie.

L'expérimentation des zones rouges aux abords des zones commerçantes et des écoles vise à faciliter le partage de l'espace public sans oublier la nécessité d'une approche pédagogique.

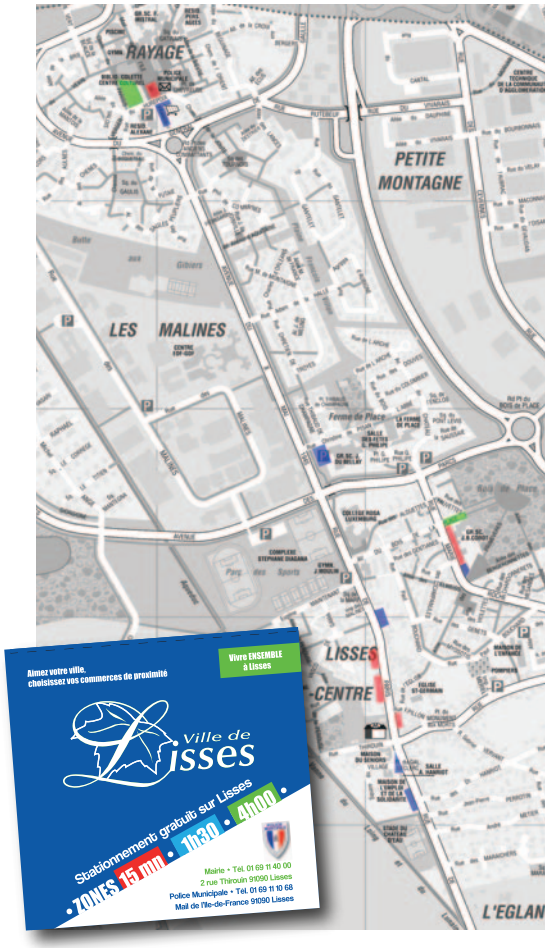

En effet, la ville disposait déjà de plusieurs zones dites « bleues » avec des temps de stationnement différents difficiles à distinguer pour les usagers. Des marquages au sol de trois couleurs distinctes vous permettent à présent de vous repérer d'un coup d'œil.

Les principaux changements

	Avant		Après	
Localisation des stationnements	Couleur	Durée	Couleur	Durée
Rue de Paris entre le n°25 et le n°27 (temporaire)		-	expérimental	15 min.
Entre le n° 24 rue de Paris et la rue François Pillon		-		
Entre le 37 et 39 rue de Paris (2 places devant la boulangerie)		1h30		
Rue Marie Roche entre le n°20 et le n°30 (école)		15 min.		
Parking du haut Mail de l'Île-de-France (commerces/accessibilité)		1h30		
3 bis rue de Paris (Pharmacie)		1h		1h30
Place Général Leclerc		1h30		
Parking rue M. Roche - Maison Médicale en face du n°44 (4 places)		1h30		
Mail de l'Île-de-France rue du Hurepoix		1h30		
Rue Christine de Pisan, parking de l'école Du Bellay		2h		
Entre le 48 et 50 rue de Paris (Pharmacie, coiffeur, esthéticienne)		1h30		4h
Avenue du Bois de Place (parking de l'école Corot)		1h30		
Parking Mail de l'Île-de-France		4h		
Emplacements Mail de l'Île-de-France à droite entre l'entrée et l'accès piéton menant à la Médiathèque		-		-

La limitation de la durée de stationnement ne s'applique que du lundi 9h au vendredi 19h. Le stationnement reste libre le soir, les week-ends et les jours fériés. Les disques réglementaires à apposer sur le tableau de bord du véhicule seront distribués prochainement (les anciens restent valables).

Des places sont toujours disponibles en libre accès sur le parking de l'Hôtel de ville au 2 rue Thirouin.

URBANISME : DEMANDES DÉMATÉRIALISÉES

Grand Paris Sud propose un guichet unique en ligne pour déposer les demandes d'autorisation d'urbanisme par voie électronique. Le lien vers cette plateforme est accessible depuis le site Internet de Lisses (permis et déclaration d'urbanisme, mes démarches).

Infos : 01 69 91 58 58 ou 01 69 11 40 00

A NOTER

INFO GRÈVE

Conformément à la loi n° 2008-790 du 20 août 2008, la Ville assure un service minimum d'accueil des enfants chaque jour de grève.

Vie de quartier

Commerces de proximité

ENGAGEMENT MUNICIPAL

L'ÉQUIPE MUNICIPALE SOUHAITE DÉVELOPPER UN LIEN PRIVILÉGIÉ AVEC LES COMMERÇANTS LISSOIS.

CE PROJET, ENVISAGÉ DE MANIÈRE GLOBALE, A VUE LA MISE EN PLACE D'UN SERVICE DÉDIÉ QUI PERMET LE DÉVELOPPEMENT DES ACTIONS RELATIVES AUX COMMERCES LOCAUX : SUIVI DES DEMANDES ET RENFORCEMENT DU LIEN AVEC GRAND PARIS SUD.

Parole d'élu

Jean-Marc Morin
Adjoint au Maire chargé des sports, des associations sportives, des commerces et de l'évaluation des politiques publiques

« **Soutenir le commerce de proximité est un engagement fort de la politique que nous menons.**

Tout comme vous, nous voulons redynamiser le marché du Long Rayage. Depuis octobre dernier, une nouvelle commerçante, Madame Corbella est présente tous les jeudis matins pour proposer la vente de fromages. Bonne nouvelle, depuis le 1er janvier, elle est également présente un dimanche sur deux. A vous entendre, elle fait l'unanimité par la qualité de ses produits et de son accueil.

C'est dans cette même optique que j'ai œuvré pour que les conditions d'accueil du marché soient améliorées par l'implantation de nouveaux stands. Le service urbanisme a contribué, en parallèle, à donner un cadre juridique clair. Nous avons donc créé, au sein de la collectivité, un service dédié aux commerçants lissois, en relais des actions menées par la Communauté d'Agglomération Grand Paris Sud.

Enfin, nous pouvons vous annoncer que le propriétaire des locaux d'Intermarché certifie vouloir maintenir le commerce sur place. Nous œuvrons par ailleurs avec les instances du Département pour l'agrandissement de celui-ci sur site. L'approche est favorable.

Cette modification sera intégrée dans la révision du Plan Local d'Urbanisme.

Nous avons tous un rôle à jouer pour aider nos commerces de proximité qui nous sont si chers. Nous comptons sur vous pour partager cet élan ensemble. »

Infos : Service urbanisme 01 69 11 40 00

Distribution des sacs à déchets verts par la librairie de M. Maguiraga dans un esprit d'aide mutuelle

Participation des commerces à une action municipale phare : le Téléthon

Réunion de travail pour l'agrandissement du magasin Intermarché sur place avec M. Thierry Fournet et Mme Caroline Varin

Organisation de la campagne de dépistage "Mars bleu" avec les pharmacies

Soutien aux commerçants de proximité avec M. Marques, restaurant « le Charmy »

Redynamisation du marché du Long Rayage : installation de la fromagère, Mme Corbella

SOUTIEN AUX COMMERÇANTS

La Municipalité se mobilise aux côtés des commerçants pour leur permettre d'exercer leur activité dans de bonnes conditions :

- Exceptionnellement, durant la crise sanitaire, avec l'édition de flyers et des informations publiées sur le site Internet ;
- En relayant les demandes auprès de nos partenaires ou en faisant appel à notre réseau institutionnel.

COMMERCES LOCAUX ET MARCHÉ

L'engagement municipal consiste à préserver l'offre commerciale de proximité à travers différentes actions.

Il consiste à améliorer l'attractivité aux abords des commerces du Long Rayage et du centre ville :

- Éclairage public renouvelé par des lampes à économie d'énergie (50% de consommation en moins) devant les commerces et sur les parkings attenants ;
- Embellissement des abords des commerces avec les illuminations de fin d'année et le projet de fleurissement ;
- Réfection des voies d'accès, nouvelles places PMR et réflexion sur le plan de stationnement pour garantir un meilleur accès aux commerces.

ANNUAIRE DU SITE

Retrouvez vos commerces lissois sur la carte interactive du site de la ville : www.ville-lisses.fr

Embellissement du Mail :
1/ Plantations et mobilier urbain
2/ Nouvelle boîte à lire
3/ Renouvellement de l'éclairage public
4/ Illuminations de fin d'année

1

2

3

4

COM' LISSES A VOTRE SERVICE

A NOTER

Votre société est domiciliée à Lisses ?

Contactez le service communication pour bénéficier d'un encart publicitaire dans :

1/ Lisses Mag (3 parutions - 6 mois)

- 3 dimensions disponibles : 60 €, 150 € et 180 €

2/ Guide municipal (1 parution annuelle)

- 3 dimensions disponibles : 170 €, 300 € et 500 €

Infos : 01 69 11 40 60

NOUVELLES TOUTOUNETTES !

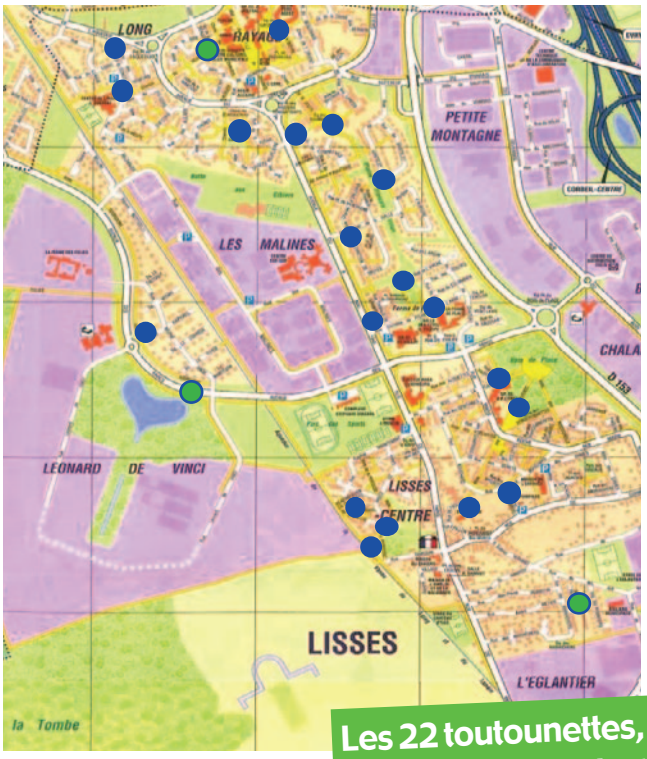

Existantes
Nouvelles

Les jeunes du Conseil Municipal Junior ont sélectionné trois nouveaux emplacements où ont été installées des toutounettes. A présent, plus d'excuses pour ne pas ramasser les déjections de nos amis à quatre pattes, une question de respect et d'hygiène pour la préservation du cadre de vie.

Retrouvez les nouvelles toutounettes sur ce plan et sur la carte interactive du site de la ville.

- **Quartier du Long Rayage :** près du Pôle environnement.
- **Quartier Léonard de Vinci :** à l'entrée du parc Léonard de Vinci, près du feu et du panneau de l'agglomération.
- **Quartier de l'Églantier :** dans la rue des Maraîchers sur le petit espace vert où se trouve le petit terrain de basket.

Les 22 toutounettes, c'est nous, Le respect, c'est vous !

VISITE DE QUARTIER Lisses 2022

DES CAMÉRAS NOMADES CONTRE LES DÉPÔTS SAUVAGES

VISITE DE QUARTIER Lisses 2022

La ville s'est dotée de deux caméras nomades afin de lutter plus efficacement contre les dépôts sauvages et de permettre de verbaliser les contrevenants.

Ce nouvel outil s'ajoute à la coopération entre la Gendarmerie de Bondoufle et la Police municipale et traduit la volonté municipale de mettre fin à ces incivilités.

Les contrevenants responsables de l'abandon de déchets sur la voie publique sont passibles d'une amende pouvant aller jusqu'à 1500 €.

A NOTER

LUTTE CONTRE LA MALTRAITANCE ANIMALE

Loi n°2021-1539 visant à lutter contre la maltraitance animale.

RENFORCEMENT DES PRÉROGATIVES MUNICIPALES
- *Fourrière municipale pour les animaux errants*
- *Restitution des animaux trouvés et identifiés*

GESTION DES ANIMAUX ERRANTS
- *Capture, stérilisation et identification.*
- *Constat des infractions par la Police municipale*

STOP MALTRAITANCE ANIMALE

SANCTIONS PÉNALES

Sévices graves, actes de cruauté =
- *3 ans d'emprisonnement*
- *45 000 € d'amende*

CHANGEONS NOTRE REGARD

INCLUSION DES PERSONNES EN SITUATION DE HANDICAP

Permettre aux personnes qui vivent des obstacles dans leur quotidien d'être actrices de leur vie, est une priorité. Ainsi, de nombreuses actions sont d'ores et déjà instaurées et seront étoffées au cours de la mandature.

De plus, une charte du handicap est en projet pour l'année 2022. Elle prévoit notamment de renforcer le partenariat avec la Maison départementale des personnes handicapées et de développer le handisport et le sport adapté.

Initiation à la langue des signes française

AGENDA D'ACCESSIBILITÉ PROGRAMMÉE DE LISSES : UN EXEMPLE EN ESSONNE

La 10e rencontre technique d'accessibilité organisée le 6 décembre par la Préfecture de l'Essonne réunit l'ensemble des collectivités.

L'adjointe au Maire déléguée au handicap, à l'accessibilité, au Téléthon et au télétravail, Marie Allard-Méeus y a présenté la mise en œuvre de l'agenda d'accessibilité programmée (Ad'AP) de Lisses.

Avec 90% de ses ERP** et 71% de ses IOP** rendus totalement accessibles aux personnes à mobilité réduite en 2021, la Ville de Lisses est un exemple pour l'ensemble des collectivités de l'Essonne. Pour un budget total de 585 327 €, les travaux engagés ont permis de se mettre en conformité avec les dispositions réglementaires sur l'accessibilité, notamment la loi n°2005-102 du 11 février 2005 pour l'égalité des droits et des chances, la participation et la citoyenneté des personnes handicapées.

La Commune vise désormais le 100% accessible au sein de ses bâtiments à l'horizon 2024 tandis que la mise en accessibilité d'une grande partie des voiries communales est également poursuivie, en coordination avec GPS pour celles dont elle a compétence de gestion.

PLAN DE MISE EN ACCESSIBILITÉ DE LA VOIRIE ET DES AMÉNAGEMENTS DES ESPACES PUBLICS (PAVE)

Une politique de travaux financés à 100% par la Commune a permis de réaliser sur 2019/2021 des travaux de voirie. L'espace public Lissois a ainsi également été mis en accessibilité et en conformité avec les normes PMR.

**pour les détenteurs de la carte mobilité inclusion (CMI) mention « invalidité »*

***ERP : établissements recevant du public / IOP : installations ouvertes au public / PMR : personnes à mobilité réduite*

DU NOUVEAU DANS LES ÉCOLES

Bien vivre ensemble à Lisses, c'est favoriser la réussite éducative de nos 1000 écoliers lissois en dotant chaque école élémentaire de 20 ordinateurs. C'est aussi favoriser le bien-être et la concentration des enfants grâce à une bonne qualité de l'air en dotant les espaces scolaires et périscolaires de capteurs de CO_2 et de purificateurs d'air.

CAPTEURS DE CO_2

La santé de vos enfants est notre préoccupation, c'est pourquoi un diagnostic complet a été établi avant la crise sanitaire pour améliorer la qualité de l'air dans les espaces où ils évoluent et ainsi favoriser leur concentration. Une programmation des travaux est en cours d'élaboration.

50 capteurs de CO_2 ont été installés dans chaque classe, salle de restauration et accueil de loisirs. Ces capteurs seront complétés par des purificateurs d'air disposés dans les dortoirs, là où il n'est pas possible d'aérer et dans les salles de restauration.

ENGAGEMENT MUNICIPAL

VALISES NUMÉRIQUES

Afin de donner les moyens pour la réussite éducative, la Municipalité a décidé d'investir dans le renouvellement de l'équipement numérique des écoles élémentaires.

2 « valises numériques » pour chacune des 3 écoles élémentaires ont été achetées, venant s'ajouter aux tableaux numériques et aux calculatrices. Chacune d'elle est constituée d'un chargeur intégré et de 10 ordinateurs portables. 60 ordinateurs portables à destination des enfants seront ainsi déployés. Cet investissement permettra aux élèves de travailler en demi-groupes.

Le service informatique a également renouvelé une vingtaine d'ordinateurs portables des enseignants parmi les plus anciens. En effet, chaque enseignant est doté d'un ordinateur portable, pour préparer ses cours notamment.

Des lecteurs DVD, des souris et des casques ont été commandés pour compléter les dotations de chaque école ainsi que des licences logicielles plus complètes.

Bien qu'une subvention à hauteur de 36 705 € ait été attribuée par l'Education nationale dans le cadre du plan de relance du numérique, ce n'est pas moins de 93 577,80 € qui seront investis pour le numérique à l'école cette année.

ENGAGEMENT MUNICIPAL

DES VACANCES POUR RÉVISER EN S'AMUSANT

Profiter des vacances pour réviser en s'amusant, c'est ce que le service scolaire vous propose avec les vacances apprenantes reconduites durant les vacances de Printemps.

Ce dispositif gratuit de soutien scolaire ludique du CP au CM2 au sein de l'accueil de loisirs J. Prévert est encadré par un adulte. Votre enfant bénéficie de 2h de soutien quotidien (10h-12h) pendant une semaine. Les enfants déjà inscrits à l'Accueil de loisirs seront pris en charge avant et après l'activité.

Quand ? Du 25 au 29 avril de 10h à 12h.
Comment ? Sur inscription au service scolaire du 17 mars au 7 avril
En précisant la classe et l'âge du ou des enfants.
Infos : service scolaire 01 69 11 40 05

Concernant l'accueil de loisirs et les vacances apprenantes, une inscription distincte est nécessaire.

A NOTER

Carrefour des métiers le 26 janvier

Conférence Parcoursup le 16 février

INITIATION AU BABY-SITTING

Les jeunes Lissois de 16 à 25 ans, intéressés par la garde d'enfants sont désormais formés par les agents de la ville pour acquérir les bons gestes et les bons réflexes pour travailler auprès des enfants.

Un Baby-sitter formé est une garantie supplémentaire pour les parents et une opportunité supplémentaire d'être embauché.

Pour chaque module de formation, les jeunes bénéficient de l'expertise des agents de la ville, partenaires du projet.

Partenaires	Thématiques & modules
• Relais Petite enfance	• Techniques de puériculture • Prévention domestique
• Service enfance, éducation et périscolaire	• Animation d'une activité
• Info jeunes	• PSC1 (Brevet de secourisme)
• Service emploi	• Législation du travail • Entretien et valorisation de son annonce

Infos : Info jeunes 01 69 91 09 43 - pij@ville

Inscriptions avant le 20 avril

RÉALISE TES PROJETS

C'est officiel ! Le dépôt des candidatures pour le dispositif « Réalise tes projets » pour les vacances d'été est ouvert.

Une aide aux projets est proposée aux jeunes âgés de 16 à 18 ans avec, en retour, un service rendu à la collectivité.

Ce dispositif permettra aux adolescents dont le dossier (disponible à l'IJ) aura été retenu de bénéficier d'une compensation financière de 240 €, sous forme de chèques cadeaux, en contrepartie d'une semaine de 30 heures de travail au sein des services municipaux.

Infos : Info jeunes 01.69.91.09.43
pij@ville-lisses.fr

PERMIS CITOYEN

Le permis citoyen aide les jeunes lissois de 17 à 25 ans à passer le permis, indispensable outil de mobilité.

Tout jeune dont le dossier est retenu, pourra bénéficier d'une aide de 350 € pour financer son permis de conduire, en contrepartie d'une semaine de 35 heures de travail citoyen au sein d'un service municipal.

Comment postuler ?
Retirer et remplir un dossier de candidature en exposant son projet dans lequel s'inscrit le besoin de passer le permis B et le déposer à l'Info jeunes.

Infos : Info jeunes 01 69 91 09 43
pij@ville-lisses.fr

ENGAGEMENT MUNICIPAL

JOBS D'ÉTÉ : MES MERCREDIS « CV ET LETTRES DE MOTIVATION »

De mars à juin, l'Info jeunes propose aux Lissois de 16 à 25 ans un accompagnement dans la recherche d'un job d'été.

Rendez-vous tous les mercredis, de 14h à 19h, au programme : rédaction de la lettre de motivation et du CV.

Dates à retenir !

Forum « Jobs d'été »
Mercredi 20 avril
de 14h à 18h

Jobs d'été Mairie :
envoi des candidatures
avant le 16 mai

C'est pour bientôt

En fonction de l'actualité sanitaire, les activités, animations et inscriptions peuvent être reportées ou annulées. Pour certaines activités, le passe sanitaire ou vaccinal pourra être demandé.

pass COVID-19 sanitaire

DU NOUVEAU POUR LE CARNAVAL

Les animateurs du centre de loisirs vous donnent rendez-vous le samedi 12 mars pour un carnaval haut en couleurs !

Retrouvez-nous au terrain de cricket au niveau de Léonard de Vinci pour un après-midi sur le thème de la couleur à 14h30.

Départ de la déambulation à 14h45.

NOUVEAU

CIRCUIT :
- Terrain de cricket
- Piste cyclable
- Mail de l'Île-de-France au Long Rayage

AU PROGRAMME :
- Musique et chorégraphie des animateurs
- Stands gourmands sur le thème du développement durable
- Lâcher de ballons au Long Rayage

BROCANTE

Dimanche 3 avril de 9h à 18h, venez flâner le long des étals, rue Léonard de Vinci.

Donnez une seconde vie aux vieux objets, en les achetant et en les revendant à petits prix. Participez à cette démarche écoresponsable en réservant un stand.

Infos : M. Pagnie 06 35 59 85 53

LOGEMENTS SOCIAUX

Quartier du Château d'eau : La livraison des logements est prévue au mois d'avril.

Nombre de logements : 6

Commission d'attribution : 20 et 21 avril

Permanence de M. Birebent
sur rendez-vous

A NOTER

Inscriptions jusqu'à 8 mars

ATELIERS DÉVELOPPEMENT DURABLE, RETOUR LE 12 MARS

Envie d'entendre le chant des oiseaux dans votre jardin ?
Cet atelier est fait pour vous !

Parents et enfants construisez et personnalisez votre nichoir, avec l'aide d'un animateur, puis, de retour chez vous installez-le dans votre jardin. Des conseils d'installation, d'entretien ainsi qu'une sensibilisation seront prodigués à chacun pour que cet acte durable prenne tout son sens.

Infos et inscriptions : 06 18 18 80 94
developpement.durable@ville-lisses.fr

INSCRIPTIONS AUX VACANCES DE PRINTEMPS

Structure	Période
Accueil de loisirs Via esP@ssLisses	**Dates de préinscription** du 17/03 au 07/04/22
Maison de la jeunesse* Service jeunesse Via esP@ssLisses	**Date d'inscription** dès le 13/04/2022, 14h

* Pour rappel, une inscription à la Maison de la jeunesse est requise au préalable.

Infos : ALSH 01 69 11 40 30
Guichet esP@ssLisses
01 69 11 40 06
Maison de la jeunesse
01 69 11 40 14

C'EST ÉTÉ, COLONIES DE VACANCES 2022

Découvrez les activités et séjours d'été proposés aux enfants et jeunes lissois, de 4 à 20 ans, aux destinations variées : campagne, mer et montagne.

Le détail des séjours et les dates d'inscription seront diffusés prochainement au sein des trois services que fréquentent les jeunes.

Infos : service scolaire
01 69 11 40 05
ALSH
01 69 11 40 30

Maison de la jeunesse
01 69 11 40 14
guichet esP@ssLisses
01 69 11 40 04

DON DU SANG

Lundi 14 mars de 15h30 à 19h30
salle Cocteau, Centre culturel

+ de donneurs = + de vies sauvées ▶ **OBJECTIF** 60 donneurs

1 HEURE c'est le temps qu'il faut pour un don de sang !

3, c'est le nombre de VIES SAUVÉES avec 1 don de sang.

Infos : MES 01 69 11 47 60

A NOTER

MARS BLEU

La ville de Lisses participe à la campagne Mars bleu en faveur de la lutte contre le cancer colorectal.

La meilleure défense, c'est le dépistage ! De 50 à 74 ans, consultez votre médecin qui vous remettra le test à faire chez vous. Dépisté à temps, il guérit 9 fois sur 10.

En fonction de l'actualité sanitaire, les activités, animations et inscriptions peuvent être reportées ou annulées. Pour certaines activités, le passe sanitaire ou vaccinal pourra être demandé.

pass COVID-19 sanitaire

LES ASSOCIATIONS EN ACTION

SQUALE TOUR

Après 2 ans d'absence, le Squale Tour est de retour… Les 23 et 24 avril, près de 200 joueuses et joueurs seront présents pour le tournoi organisé par le club de badminton de Lisses au gymnase du Long Rayage. Dès 8h, vous pourrez voir des doubles hommes et doubles dames le samedi et des doubles mixtes le dimanche.

N'hésitez pas à venir encourager nos joueurs lissois.
Bonne ambiance assurée.

RONDE LISSOISE

Le grand rendez-vous annuel de la course à pied se tiendra le dimanche 27 mars avec un nouveau parcours plus simple.

9h50 : 5 km (championnat départemental Cadet)
10h30 : 10 km (interdépartemental LIFA MASTER)
11h55 : animation enfants (en fonction de la situation sanitaire)

Départ avenue des Parcs devant le complexe sportif et arrivée sur la piste d'athlétisme. Inscriptions sur www.le-sportif.com ou sur place dès 8h30

Infos : lisses-athletic-club.athle.fr

HISTOIRES DE DUOS

La troupe Pep's Harmony vous embarque à travers les histoires de duos qui ont marqué la musique.

Des rencontres, des émotions et du partage, venez les retrouver le samedi 9 avril lors d'une de leurs deux représentations !

Infos et réservations :
https://pepsharmony.wixsite.com/pepsharmony

BOURSE AUX PLANTES

Amis jardiniers,
l'Association des familles vous donne rendez-vous le samedi 9 avril de 15h à 18h, 1 place du Gal Leclerc.

Tombola sur place

Infos : 01 60 86 12 57

BOUILLON DE CULTURE

MOIS « VICTOR HUGO »

du 14 mars au 9 avril, Centre culturel

Monarchiste devenu socialiste, petit bourgeois qui passa pour un rebelle, Victor Hugo traversa son siècle en marquant de son empreinte l'histoire littéraire et politique. Cet illustre écrivain, qui essuya les plus cinglants revers, mourut sans confession le 22 mai 1885 et connut quatre refus avant de siéger sous la Coupole.

Durant un mois, le Centre culturel J. Cocteau lui ouvre ses portes autour d'une exposition et de soirées thématiques.

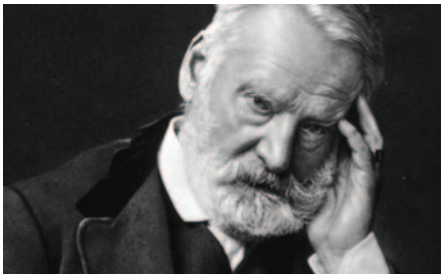

CAFÉ PHILO

Mardi 15 mars, 20h, auditorium du Centre culturel

Peut-on tout pardonner ?

Le pardon est surtout une notion théologique et religieuse qui semble, a priori, inaccessible au simple raisonnement humain. Si les philosophes occidentaux ont réfléchi sur la nécessité rationnelle de la justice, il semble que peu d'entre eux aient traité directement le sujet du pardon, le laissant aux mains des théologiens. Pourtant, les traumatismes liés aux crimes de masse du 20e siècle lui donnent une nouvelle place. La nécessité du pardon est encore un impensable et c'est à lui que nous devrons nous attaquer lors de cette séance. Peut-on pardonner les tentatives de génocide ? Quel est le fondement du pardon ?

Infos : Centre culturel 01 69 11 40 10

POÈTES PRINTANIERS

Samedi 19 mars, 14h30 et 16h30, Médiathèque Colette

En octobre dernier, le Centre culturel accueillait Denis pour un récital commémorant le centenaire de la naissance de Brassens.

Pour le Printemps des Poètes des théâtreux lecteurs se joignent à lui pour célébrer les poètes mis en musique par Brassens. Autour de quelques chansons que viendront accompagner des lectures, venez découvrir ou redécouvrir les mots de Lamartine, d'Hugo, de Villon, de Verlaine ou encore d'Aragon.

Libr'expression

Le directeur de publication, dans le cadre de sa responsabilité éditoriale et en référence à la loi du 29 juillet 1881, rappelle que les tribunes libres ne peuvent contenir de propos de nature à porter atteinte à l'honneur et à la considération d'une personne ou d'un groupe et que leurs auteurs doivent s'abstenir de toute polémique personnelle et se limiter à des thèmes se rapportant strictement à l'objet de la publication à savoir la vie politique, culturelle, associative ou publique de la commune et non à des considérations de politique générale ou partisane. Ainsi, le directeur de la publication refusera de publier une tribune ayant un caractère injurieux ou diffamant.

La majorité municipale

Servir Lisses

Bien manger à Lisses n'est pas qu'une simple expression.

Devant la baisse du pouvoir d'achat, les efforts sont redoublés pour permettre aux familles les plus en difficulté d'accéder à ce besoin primaire. Grâce à la tarification sociale accentuée, la qualité des menus équilibrés avec 40% de bio, votre Municipalité favorise le bon déroulement des apprentissages et la concentration des enfants.

La participation des Lissois au défi famille alimentation positive initié par la communauté d'agglomération s'inscrit également dans cette politique visant à s'alimenter sainement en intégrant des habitudes de consommation bio à moindre coût. Les rencontres portées par le groupement des agriculteurs biologiques d'Île-de-France sont soit en présentiel ou distanciel. Il est prévu également des visites de fermes urbaines ou des exploitations bio situées sur le territoire.

L'opposition

Lisses 2020

Une nouvelle promesse de campagne non tenue !!!

Lors des dernières élections, le maire et son équipe annonçaient vouloir préserver le site d'EDF situé sur les Malines avec des slogans tels que : « Créons un parc arbore, stoppons l'appétit des promoteurs »...

Nous venons d'apprendre, avec stupéfaction, qu'un promoteur avait acheté le site dernièrement et que la mairie n'avait pas exercé son droit de préemption. Elle avait largement les moyens d'effectuer cette opération vu que l'acquisition de ce site a été conclue à 1.500.000€, rappelons que le fond de roulement sur la commune était, à l'arrivée de la nouvelle équipe, aux environs des 6.500.000€.

Peut-être fallait-il lire sur le tract de la campagne :
« Ouvrons un parc pour l'appétit des promoteurs » ?

Numéros utiles

Hôtel de Ville 01 69 11 40 00
Maison de l'Emploi et de la Solidarité Centre Communal d'Action Sociale 01 69 11 47 61
Service Logement 01 69 11 47 60
Service Emploi 01 69 11 47 64
Maison des Seniors E. Godet 01 60 86 23 01
Centre Technique Municipal 01 69 11 40 35
Pôle Environnement 01 64 97 59 96
Police Municipale 01 69 11 10 68
Centre Culturel J. Cocteau 01 69 11 40 10
Espace Sports 01 69 11 40 38
Piscine interco. 01 60 86 28 68

Maison de l'Enfance F. Dolto 01 69 11 40 33/34
Relais Assistantes Maternelles 01 69 11 47 55
Protection Maternelle et Infantile 01 64 97 22 67
Ludothèque 01 69 11 47 59
Accueil de Loisirs 01 69 11 40 30
Service Scolaire 01 69 11 40 05
EsP@ssLisses 01 69 11 40 06
Groupe scolaire J-B. Corot
maternelle 01 69 11 40 25
élémentaire 01 69 11 40 24
Accueil périscolaire 01 69 11 40 65

Groupe scolaire F. Mistral
maternelle 01 69 11 40 22
élémentaire 01 69 11 40 21
Accueil périscolaire 01 69 11 40 63
Groupe scolaire J. Du Bellay
maternelle 01 69 11 40 28
élémentaire 01 69 11 40 27
Accueil périscolaire 01 69 11 40 64
Collège Rosa Luxemburg 01 64 97 54 54
Maison de la Jeunesse 01 69 11 40 14
LEN 01 60 86 07 57
Infos jeunes 01 69 91 09 43

ELECTIONS 2022

Etes-vous prêt pour les élections 2022 ? On fait le point ensemble. Notez que vous retrouverez toutes les informations sur les démarches à effectuer pour participer aux scrutins et bien plus encore sur le site de la ville.

ÉLECTIONS PRÉSIDENTIELLES	ÉLECTIONS LÉGISLATIVES
1er tour le 10 avril 2022	1er tour le 12 juin 2022
2e tour le 24 avril 2022	2e tour le 19 juin 2022

Dates limites d'inscription sur les listes électorales

Inscription	Élection présidentielle	Élections législatives
En ligne	Jusqu'au 2 mars 2022	Jusqu'au 4 mai 2022
En Mairie ou par courrier	Jusqu'au 4 mars 2022	Jusqu'au 6 mai 2022

Vous pouvez dès à présent vérifier si vous êtes déjà inscrit sur le site service-public.fr.

Ce service vous permet également de :
✔ savoir sur quelle liste électorale vous êtes inscrit(e) ;
✔ connaître l'adresse de votre bureau de vote ;
✔ connaître votre numéro national d'électeur ;
✔ savoir si vous avez des procurations en cours ;
✔ télécharger votre attestation d'inscription sur les listes électorales.

Vous n'êtes pas encore inscrit sur les listes électorales de 2022 ? N'oubliez pas de vous inscrire.

- **en ligne,** grâce au téléservice disponible **sur service-public.fr** sur présentation de justificatifs d'identité et de domicile numérisés ;
- **en mairie,** sur présentation de justificatifs de domicile, d'identité et du Cerfa n°12669*02 de demande d'inscription en prenant rendez-vous ;
- **par courrier adressé à votre Mairie,** en joignant les justificatifs de domicile, d'identité et le Cerfa n° 12669*02 de demande d'inscription.

LES BUREAUX DE VOTE À LISSES

Lisses compte 6 bureaux de vote répartis sur toute la ville :

Bureau 1 : Maison des seniors E. Godet
7, Place du Gal Leclerc.

Bureau 2 : Centre culturel Jean Cocteau
Mail de l'Île-de-France.

Bureau 3 : Salle Gérard Philipe (Centralisateur)
Place Gérard Philipe

Bureau 4 : Ecole J. Du Bellay
2, rue Christine de Pisan

Bureau 5 : Centre de loisirs Jacques Prévert
1, rue de la Pièce du Concours

Bureau 6 : Ecole J-B. Corot
30, Avenue du Bois de Place

Pour voter, vous devez présenter votre carte d'électeur et une pièce d'identité. Le bureau de vote dans lequel vous devez vous présenter est inscrit sur votre carte d'électeur.

Mesures sanitaires

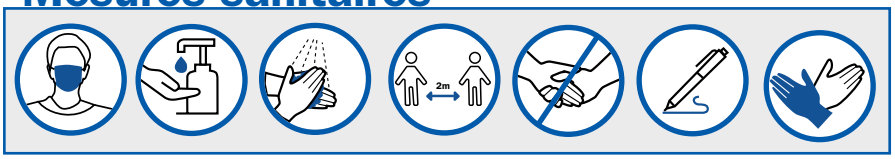

2022 est une année de refonte électorale. Chaque électeur va donc recevoir, courant mars, une nouvelle carte électorale.

A NOTER

Des vies, une ville

DE NOUVEAUX LISSOIS

DIVRY Moana le 24/11/2021
NGONO Lola le 09/12/2021
QUESSADA CLISANTE Erwan le 09/12/2021
BILLOTET Emy le 17/12/2021
LETERME Fériel le 29/12/2021
MSOILI Keyla le 13/01/2022
MANI Mehdi le 18/01/2022

ILS SE SONT DIT OUI

MOUTAMALLE Gilyan et ZACHARIE Tania le 18/12/2021

ILS NOUS ONT QUITTÉS

CREURER Marie-Thérèse veuve VALENTA le 03/11/2021 (92 ans)
GRANGERAY Michel le 02/12/2021 (77 ans)
VAILLANT Dany veuve STEINMETZ le 17/12/2021 (71 ans)
MEITLIS Bernard le 23/12/2021 (64 ans)
ADEL Jean-Paul le 23/12/2021 (76 ans)
MERIZEN Claire épouse BENGUIGUI le 24/12/2021 (72 ans)
GUILLEMET Danielle épouse COLLAS le 24/12/2021 (71 ans)
COLIN Daniel le 25/12/2021 (87 ans)
DUMAIS Yves le 25/12/2021 (75 ans)
BEXLEY Alan le 25/12/2021 (55 ans)

UN HEUREUX ÉVÈNEMENT ?

Envoyez la photo de votre bébé ou de votre mariage au service communication, 2 rue Thirouin. Elle apparaîtra dans cette rubrique à la parution suivante.

RESTONS CONNECTÉS

Retrouvez toutes nos actus :
www.ville-lisses.fr

MairiedeLisses
VilledeLisses
VilledeLisses

Danièle et les abeilles

Danièle et Didier Somson sont apiculteurs professionnels depuis 1987. Aujourd'hui Danièle est à la tête des 250 ruches de la Miellerie de Misery, et Cédric, leur fils, y travaille. Quant à Didier, retraité depuis un an, il reste présent bénévolement pour transmettre son savoir et sa passion.

D'abord installés dans le nord de l'Île de France, ils sont tombés amoureux du territoire Essonnien et s'y sont établis. Ils participent aux salons et aux manifestations du département et de la région qu'ils représentent, notamment avec les labels, Made In Essonne et Made in Île-de-France. Ils commercialisent leurs miels directement à la miellerie, chez des revendeurs et sur certains marchés apportant ainsi plaisir et santé à tous, ce qui est très valorisant pour eux.

En partenariat avec la Municipalité de Lisses, ils installeront deux ruches dans le Parc de la Mairie dès le printemps 2022, ruches dont une partie du miel reviendra à la ville. Ils recevront aussi des groupes d'élèves lissois pour des ateliers de formation ou encore de sensibilisation et des rencontres pour tous les âges seront organisées. Enfin, ils participeront à certains événements, notamment la « Semaine du développement durable ».

> « Le projet de la ville nous plait car sensibiliser toutes les générations à l'importance des insectes pollinisateurs pour la biodiversité nous tient à cœur. »

Si vous voulez commencer dès maintenant à favoriser la biodiversité, Danièle vous donne quelques conseils simples.

Faites comme la ville de Lisses !

Laissez pousser les pâquerettes et les pissenlits, évitez les pesticides et plantez des essences mellifères dans votre jardin.

PATRICE RANSON CONSULTING

Experts en Gestion d'entreprise et Systèmes d'Information. Nous vous accompagnons depuis 2009 dans le développement et la gestion de votre entreprise.

Pôle Gestion
Direction financière
externalisée
Reporting, TdB
Recouvrement

Pôle Social
Recrutement
Formation
Paie

Pôle Logiciels
Logiciels professionnels métiers ERP
Développements sur mesure
Comptabilité, Gestion, CRM...
(experts multi-marques)

21 rue des Cerisiers 91 090 LISSES
+33(0) 1 60 86 07 16
info@patrice-ranson-consulting.com
https://www.patrice-ranson-consulting.com
https://www.erp-gestion-logiciel.fr

Cécile DUCAUD
Naturopathe
Diplômée IFSH

Coaching Nutritionnel
Analyse composition corporelle

- Prévention effets secondaires COVID
- Phytothérapie
- Nutrithérapie

Bilan personnalisé
Déséquilibre digestif • Stress • Perte de poids • Intolérances alimentaires • Allergies • Sommeil…

06 81 07 84 60

Consultation sur rendez-vous à Lisses ou à distance par téléphone / Skype®
cecile2.ducaud@orange.fr

Le salon d'esthétique près de chez vous !

Bella Laura

06 75 15 44 53
7 rue de Corbeil - 91090 LISSES
www.bellalauraesthetique.com

Carte Privilège

Subtil'Coiffure

Salon de Coiffure Mixte

Vous accueille du mardi au vendredi de 9h à 19h et le samedi de 9h à 18h sur rendez-vous

01 60 86 60 69

36 rue de Corbeil • subtilcoiffure@gmail.com

Assis
Vibora Education

✓EDUCATION CANINE
✓PROMENADE
✓GARDE D'ANIMAUX (canin et félin)

06 74 65 42 60

Yann Pastresse
viboraeducation@gmail.com

AVIS DE VALEUR DE VOTRE BIEN OFFERT

iad
ÇA FAIT DU BIEN À L'IMMOBILIER

Concrétisons ensemble votre projet immobilier

- Réseau de proximité
- Honoraires adaptés
- Large diffusion des annonces
- Recherches personnalisées

Votre **conseillère** en **immobilier** sur Lisses et ses alentours

Sandrine **MADALA**
06 59 96 37 46
sandrine.madala@iadfrance.fr
iadfrance.fr

Mandataire indépendant en immobilier - Agent commercial de la SAS I@D France immatriculé au RSAC de Evry sous le numéro 839957172 (sans détention de fonds), titulaire de la carte de démarchage immobilier pour le compte de la société I@D France SAS

REMERCIEMENTS

Merci à tous pour votre participation

Grâce à vous, 34 671,21€ ont été récoltés au profit du Téléthon

ainsi que les services et agents municipaux

* Liste non exhaustive